Fotodokumentace k průběhu studentského majálesu
1965, květen, Praha
NA,f. KSČ-ÚV-AN-tajné, inv. č. 272, ka 66.

Krajská správa ministerstva vnitra
PRAHA

DOKUMENTACE

MAJÁLES 1965.

Vypracoval:

Náčelník:

MV č. skl. 600

Národní archiv

MV č. skl. 601

Lidi, buďme veselí,
středověk je pryč

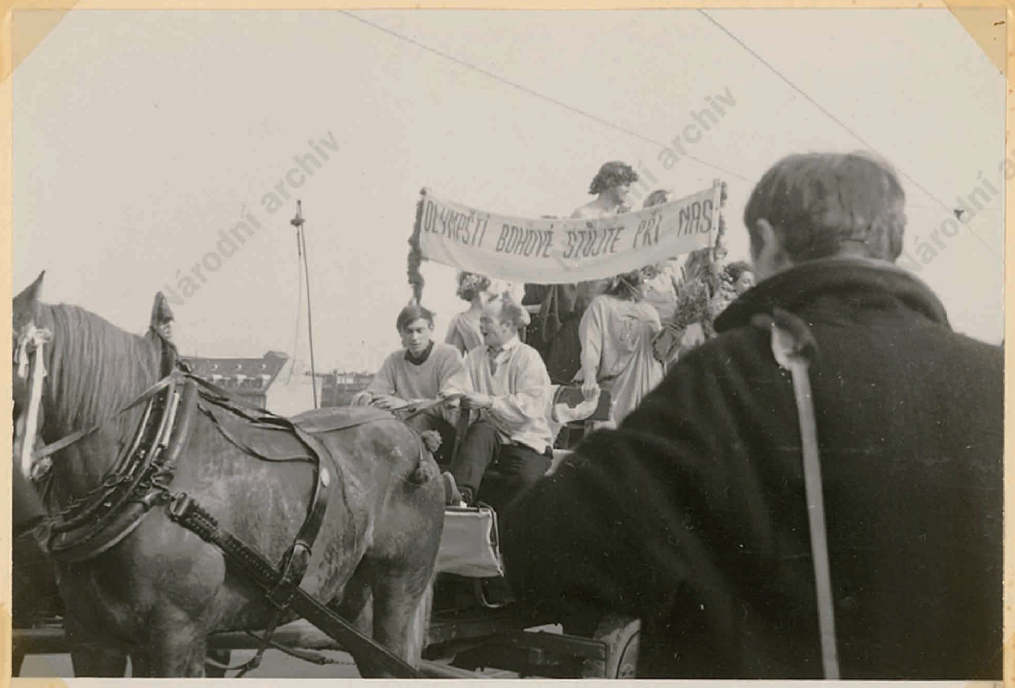
OLYMPEŠTÍ BOHOVÉ STOJTE PŘI NÁS

STEJNÉ PLATY
RŮZNÁ KVALIFIKACE

MV č. skl. 601

Praga
capu

Lidi, buďme veselí,
středověk je pryč

JSME
V PYTLI!
ahoj

K ČEMU JE NÁM PRÁVO - KDYŽ JIŽ MÁME SPRAVEDLNOST
TATO HESLA BYLA PŘEDEM SCHVÁLENA
Pryč s kukuřicí
pěstujme rýži
DO NEUMÍ ČÍST A PSÁT - MŮŽE ASPOŇ ČÍTOVAT

ZEMĚDĚLSTVÍ
5.%
Vše

ZA SPRAVEDLNO
SE RVE A MYDL
DOKUD NEOBSADÍ
ŽIDLI
KDO NEUMÍ ČÍST
A PSÁT - MŮŽE
ASPOŇ CITOVAT
STUDUJEME PRÁVA,
KDEKDO S NÁMA
MÁVÁ

POZOR
PADÁ
PYTEL

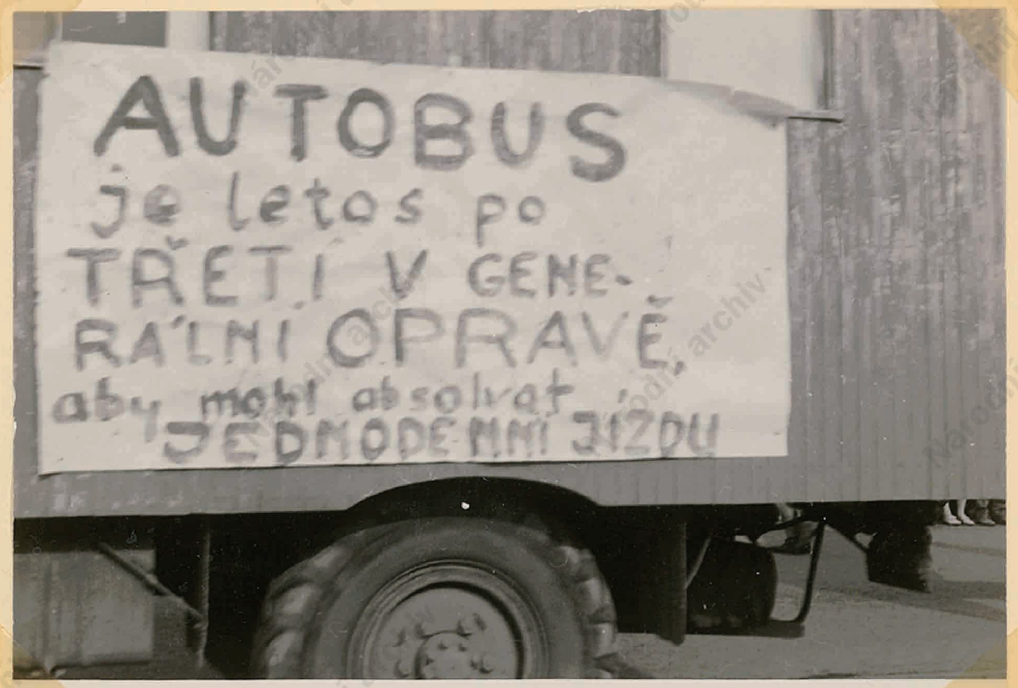
AUTOBUS
je letos po
TŘETÍ V GENE-
RÁLNÍ OPRAVĚ,
aby mohl absolvat
JEDNODENNÍ JÍZDU

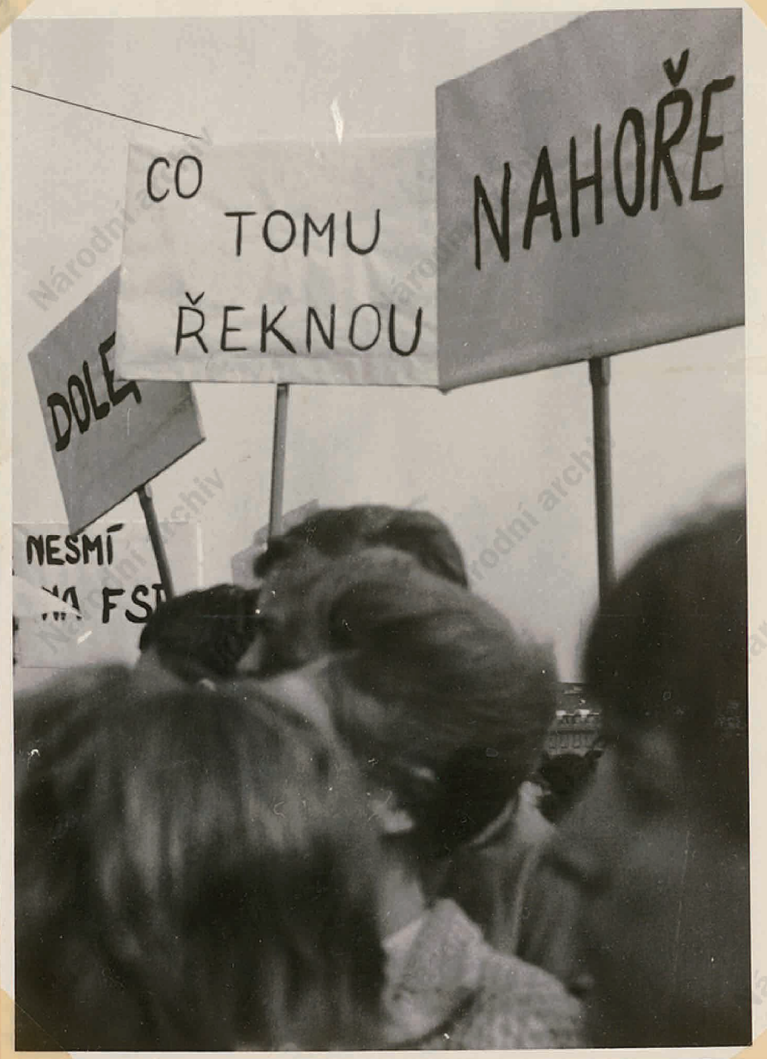
CO
TOMU
ŘEKNOU
NAHOŘE
DOLE
NESMÍ

SUDETENLAND

DODÁVEJME
OPĚT 300 VOLŮ
ROČNĚ
DO NĚMEC

5m
KU SPATŘENÍ
VLAJKA

POSLEDNÍ
PROMOVANÝ
LÉKAŘ
FVL

KOSÍK
KAFKA
KAFKA

Národní archiv